



**SISTEM PERAKAUNAN AKRUAN
KERAJAAN NEGERI
(iSPEKS)**

USER MANUAL

**Pengelasan Aset
(Pengurusan Aset & Inventori)**

Untuk

**JABATAN AKAUNTAN NEGARA
MALAYSIA**



TERHAD

Ringkasan Penyerahan	
Penerangan	Objektif dokumen penyediaan Manual Pengguna ini adalah untuk membantu pengguna sistem memahami aliran proses dan merupakan bahan rujukan atau panduan penggunaan sistem iSPEKS ini. Dokumentasi ini juga menerangkan dengan terperinci bagaimana sistem ini berfungsi dan memberi gambaran kepada pengguna bagaimana untuk menggunakan sistem tersebut.
Aliran Kerja atau Aliran Tugas	Sila rujuk lampiran yang disediakan
Kriteria Penerimaan	Tidak berkenaan.
Keputusan Ujian (Jika berkaitan)	Tidak berkenaan.
Komen	Tidak berkenaan.

Pentadbiran dan Pengurusan Dokumen**Semakan Dokumen**

Bil	Versi	Tarikh	Dikemaskini Oleh	Catatan
1	1.1	05/03/2020	TTSB	Keluaran Versi 1.1

ISI KANDUNGAN

1.0 GLOSARI.....	4
2.0 PENGELASAN ASET	5
2.1 Skrin Penyedia	5
2.2 Skrin Penyemak	19
2.3 Skrin Pengesah	25
2.4 Skrin Pelulus	32

1.0 GLOSARI

Terma	Keterangan Proses
TTSB	Theta Technologies Sdn. Bhd
iSPEKS	Sistem Perakaunan Akruan Kerajaan Negeri
JANM	Jabatan Akauntan Negara Malaysia
MODUL	Modul Pengurusan Aset & Inventori

2.0 PENGELASAN ASET

2.1 Skrin Penyedia

1. Skrin **iSPEKS Login** dipaparkan.



Langkah	Tindakan	Catatan
1	Pada medan Nombor Kad Pengenalan, masukkan data yang berkenaan.	
2	Pada medan Kata Laluan, masukkan data yang berkenaan.	
3	Klik butang  .	

2. Skrin Penyedia iSPEKS dipaparkan.

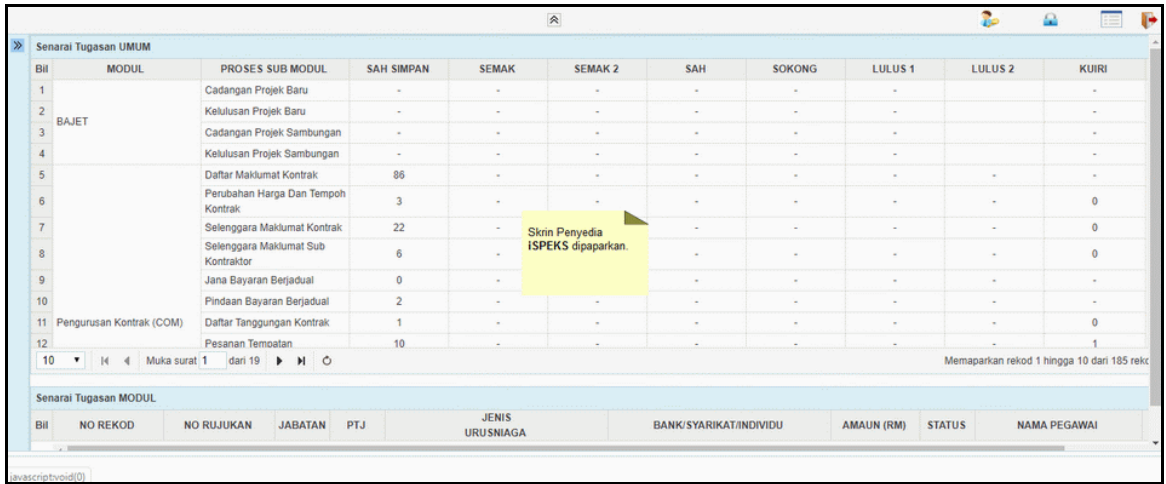

Bil	MODUL	PROSES SUB MODUL	SAH SIMPAN	SEMAK	SEMAK 2	SAH	SOKONG	LULUS 1	LULUS 2	KUIRI
1	BAJET	Cadangan Projek Baru	-	-	-	-	-	-	-	-
2		Kelulusan Projek Baru	-	-	-	-	-	-	-	-
3		Cadangan Projek Sambungan	-	-	-	-	-	-	-	-
4		Kelulusan Projek Sambungan	-	-	-	-	-	-	-	-
5		Daftar Maklumat Kontrak	86	-	-	-	-	-	-	-
6		Perubahan Harga Dan Tempoh Kontrak	3	-	-	-	-	-	-	0
7		Selenggara Maklumat Kontrak	22	-	-	-	-	-	-	0
8		Selenggara Maklumat Sub Kontraktor	6	-	-	-	-	-	-	0
9		Jana Bayaran Berjadual	0	-	-	-	-	-	-	-
10		Pindaan Bayaran Berjadual	2	-	-	-	-	-	-	-
11		Pengurusan Kontrak (COM)	Daftar Tanggungan Kontrak	1	-	-	-	-	-	0
12		Pesanan Tempatan	10	-	-	-	-	-	-	1

3. Skrin Penyedia iSPEKS dipaparkan.

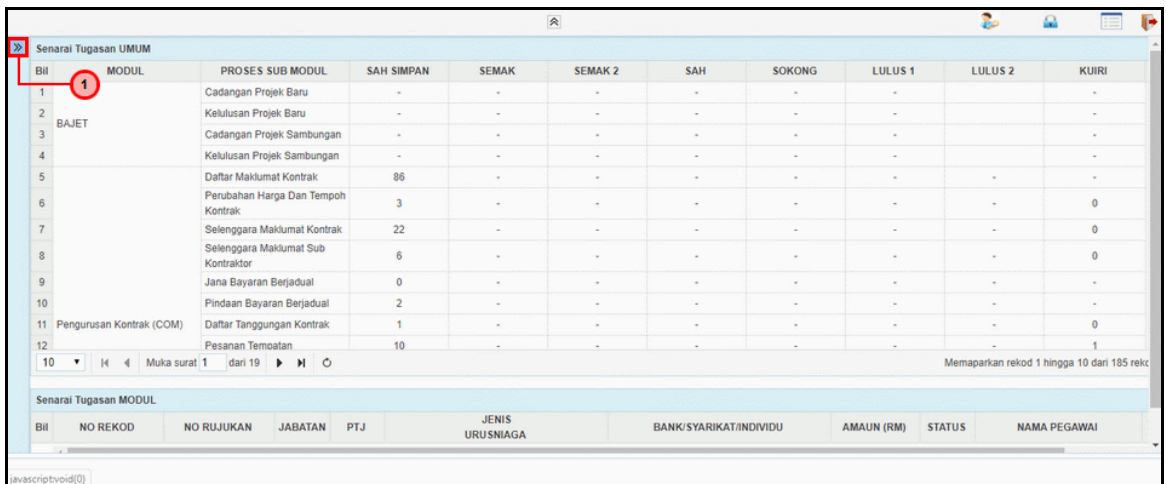

Bil	MODUL	PROSES SUB MODUL	SAH SIMPAN	SEMAK	SEMAK 2	SAH	SOKONG	LULUS 1	LULUS 2	KUIRI
1	BAJET	Cadangan Projek Baru	-	-	-	-	-	-	-	-
2		Kelulusan Projek Baru	-	-	-	-	-	-	-	-
3		Cadangan Projek Sambungan	-	-	-	-	-	-	-	-
4		Kelulusan Projek Sambungan	-	-	-	-	-	-	-	-
5		Daftar Maklumat Kontrak	86	-	-	-	-	-	-	-
6		Perubahan Harga Dan Tempoh Kontrak	3	-	-	-	-	-	-	0
7		Selenggara Maklumat Kontrak	22	-	-	-	-	-	-	0
8		Selenggara Maklumat Sub Kontraktor	6	-	-	-	-	-	-	0
9		Jana Bayaran Berjadual	0	-	-	-	-	-	-	-
10		Pindaan Bayaran Berjadual	2	-	-	-	-	-	-	-
11		Pengurusan Kontrak (COM)	Daftar Tanggungan Kontrak	1	-	-	-	-	-	0
12		Pesanan Tempatan	10	-	-	-	-	-	-	1

Langkah	Tindakan	Catatan
1	Klik ikon >>> untuk paparan Menu.	

4. Skrin Penyedia iSPEKS dipaparkan.

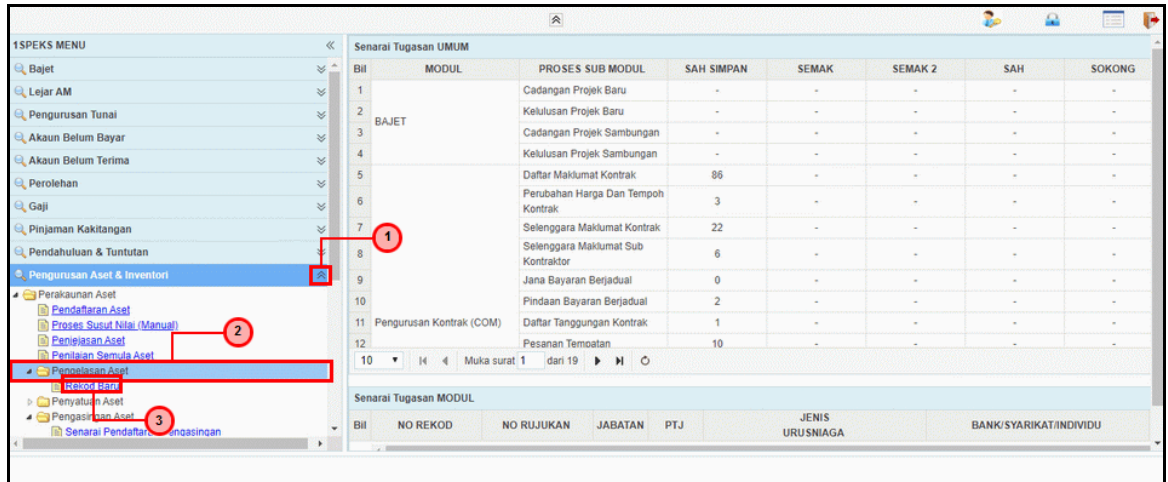

Langkah	Tindakan	Catatan
1	Klik menu Pengurusan Aset & Inventori.	
2	Klik menu Pengelasan Aset.	
3	Klik menu REKOD BARU.	

5. Skrin Penyedia iSPEKS dipaparkan.

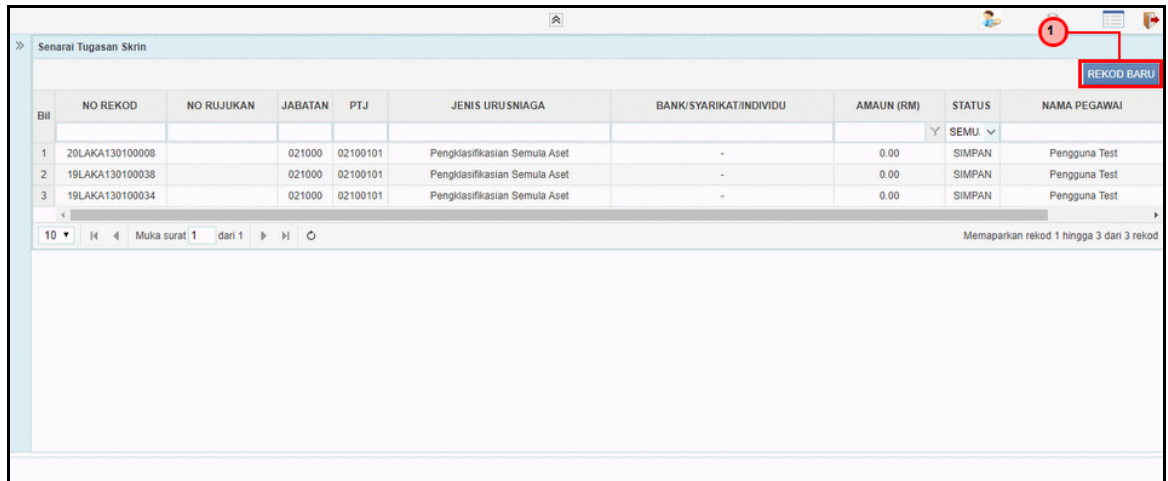

Langkah	Tindakan	Catatan
1	Klik butang REKOD BARU .	

6. Skrin Penyedia iSPEKS dipaparkan.

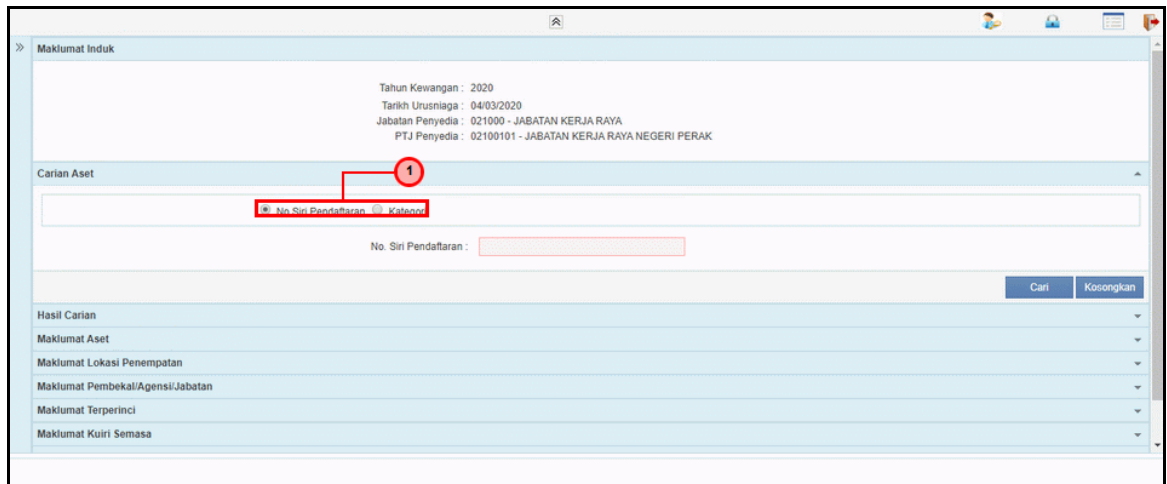

Langkah	Tindakan	Catatan
1	Tandakan pada pilihan <input checked="" type="radio"/> samaada No Siri Pendaftaran atau Kategori di ruangan Carian Aset.	

7. Skrin Penyedia iSPEKS dipaparkan.

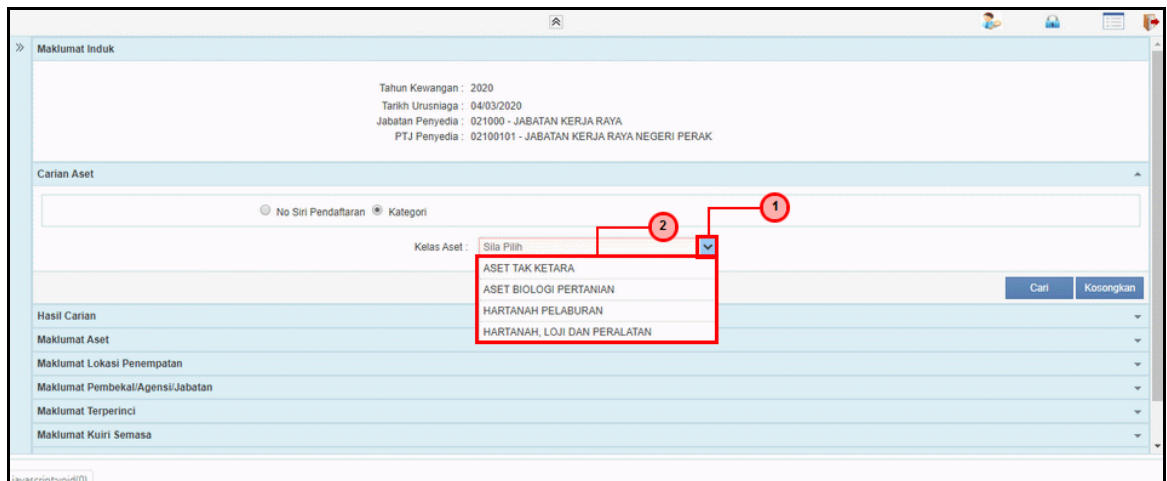

Langkah	Tindakan	Catatan
1	Klik senarai pilihan Kelas Aset.	
2	Pilih Kelas Aset yang berkenaan.	

8. Skrin Penyedia iSPEKS dipaparkan.

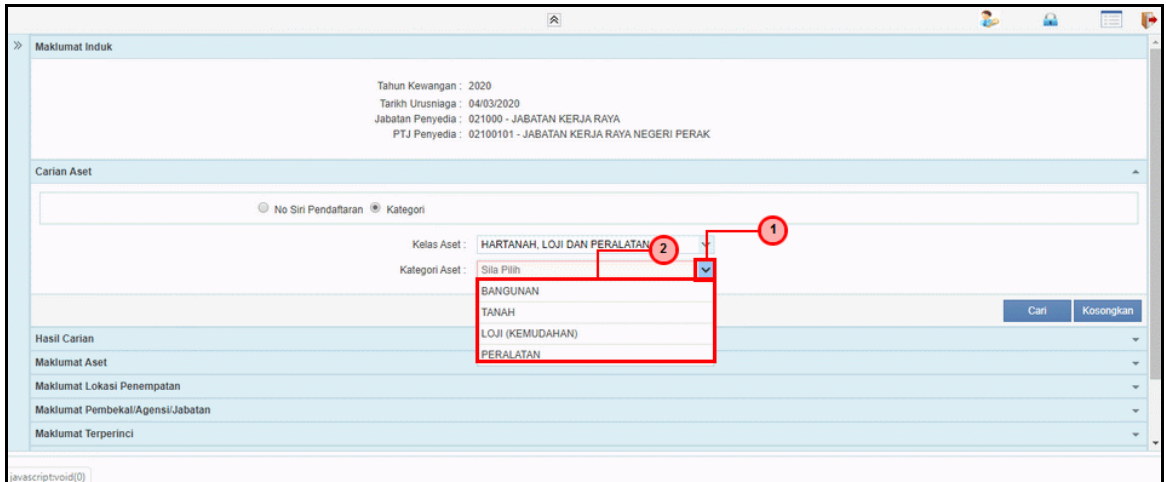

Langkah	Tindakan	Catatan
1	Klik senarai pilihan Kategori Aset.	
2	Pilih Kategori Aset yang berkenaan.	

9. Skrin Penyedia iSPEKS dipaparkan.

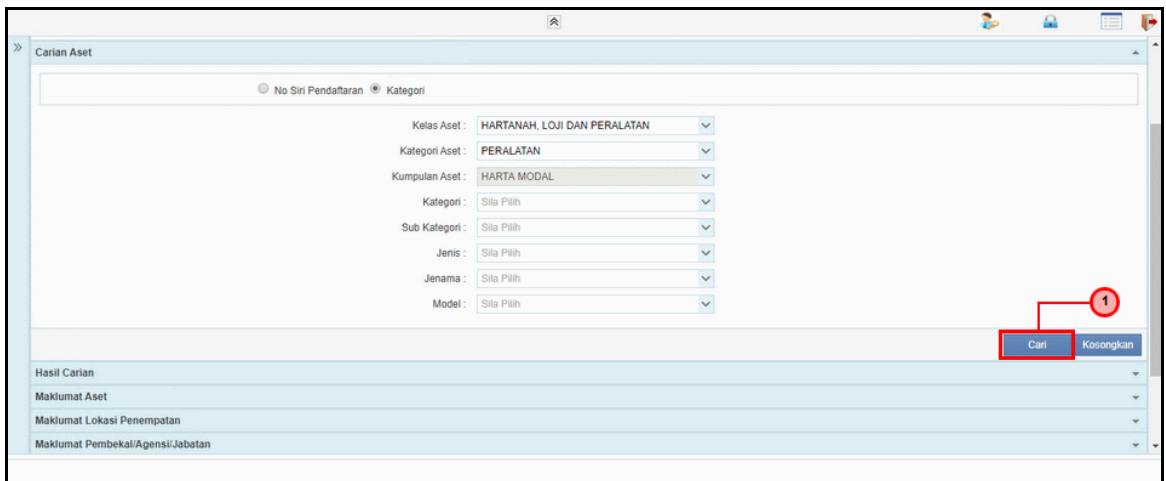

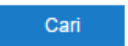
Langkah	Tindakan	Catatan
1	Klik butang  .	

10. Skrin Penyedia iSPEKS dipaparkan.

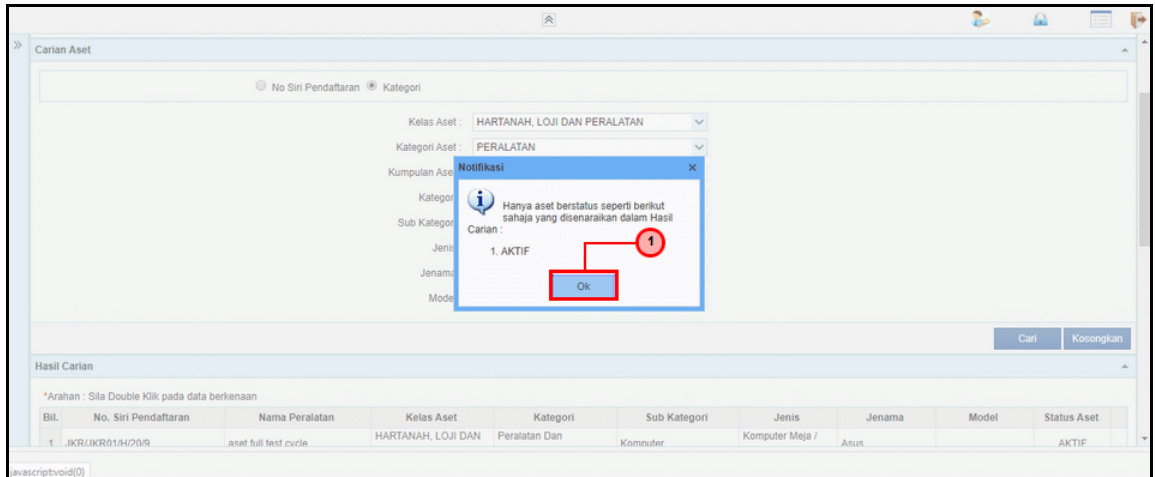

Langkah	Tindakan	Catatan
1	Klik butang .	

11. Skrin Penyedia iSPEKS dipaparkan.

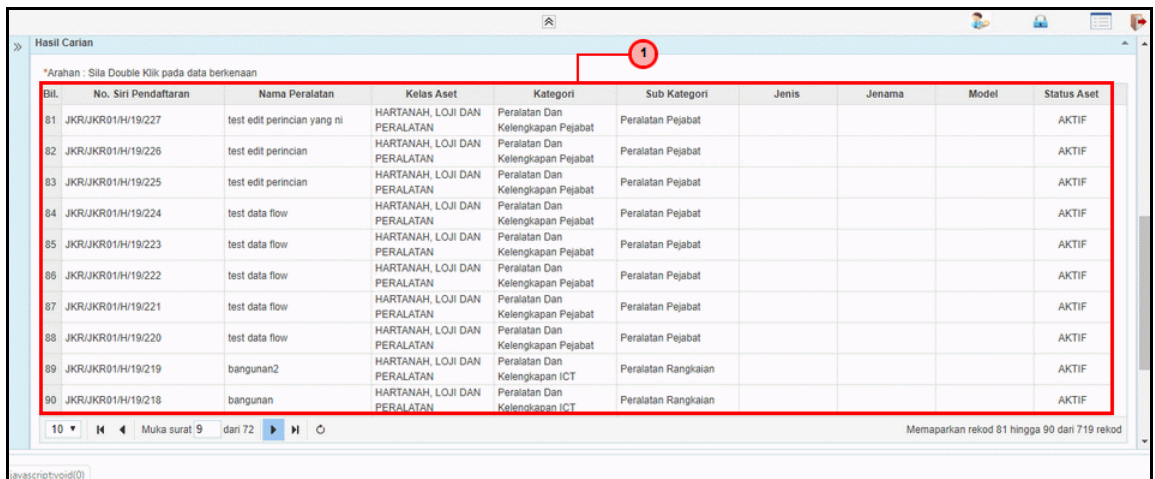

Langkah	Tindakan	Catatan
1	Dwikklik pada rekod carian di ruangan Hasil Carian.	

12. Skrin Penyedia iSPEKS dipaparkan.

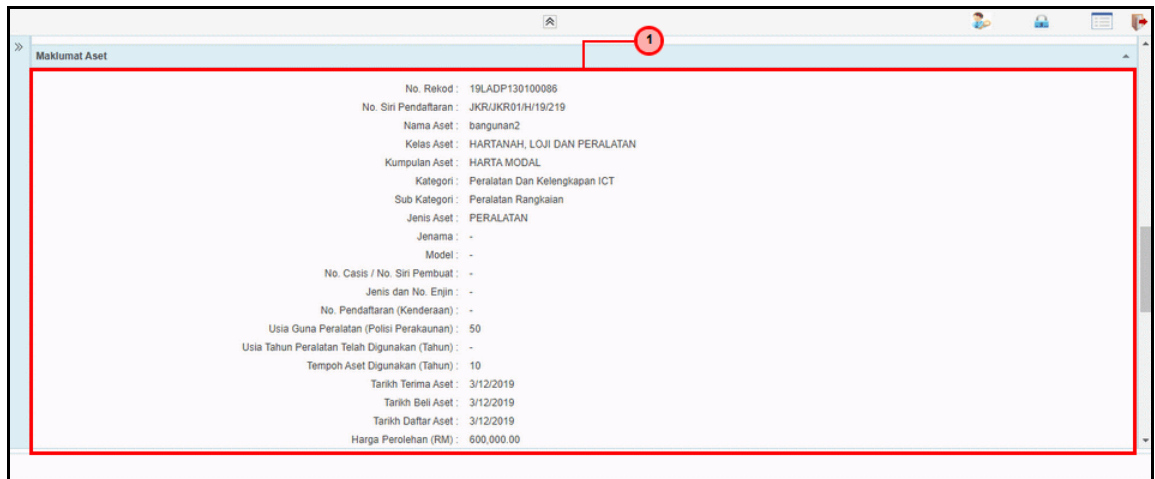

Langkah	Tindakan	Catatan
1	Sistem akan memaparkan maklumat secara auto di ruangan Maklumat Aset.	

13. Skrin Penyedia iSPEKS dipaparkan.

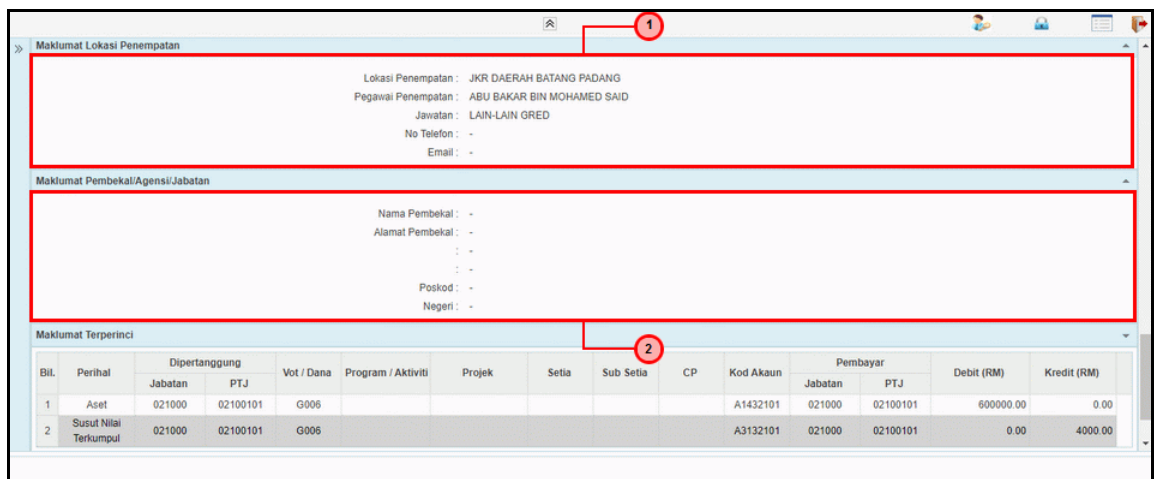

Langkah	Tindakan	Catatan
1	Sistem akan memaparkan maklumat secara auto di ruangan Maklumat Lokasi Penempatan.	
2	Sistem akan memaparkan maklumat secara auto di ruangan Maklumat Pembekal/ Agensi/ Jabatan.	

14. Skrin Penyedia iSPEKS dipaparkan.

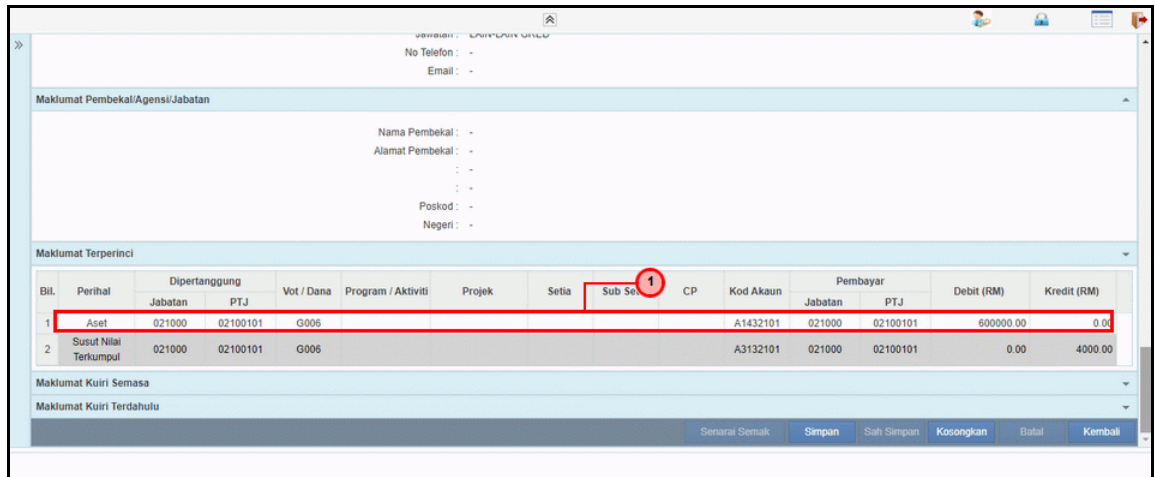

Langkah	Tindakan	Catatan
1	Dwikklik pada perihal Aset di ruangan Maklumat Terperinci.	

15. Skrin Penyedia iSPEKS dipaparkan.

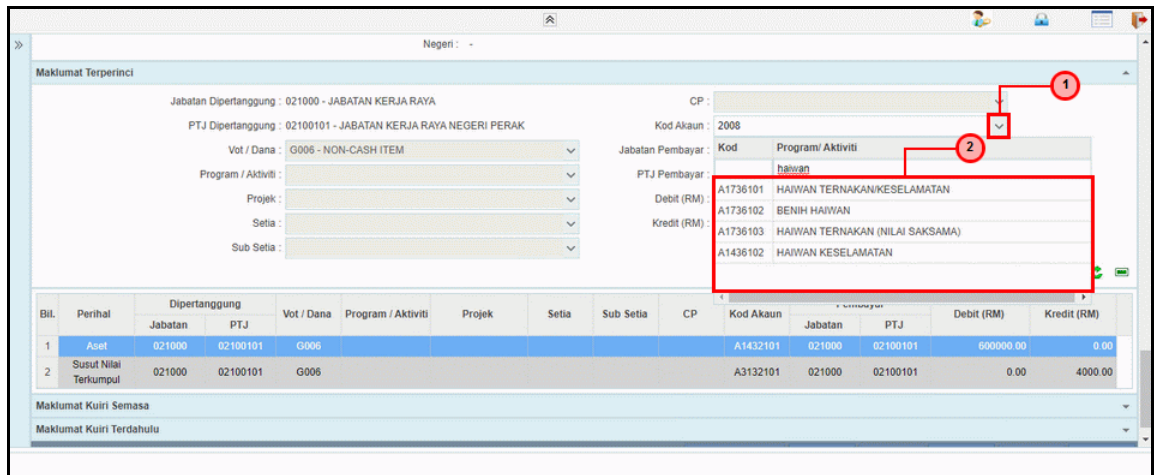

Langkah	Tindakan	Catatan
1	Klik senarai pilihan Kod Akaun.	
2	Pengguna boleh memilih rekod Kod Akaun dari rekod sediaada atau memasukkan Kod atau Program/ Aktiviti di medan carian.	

16. Skrin Penyedia iSPEKS dipaparkan.

Bil.	Perihal	Dipertanggung	Vot / Dana	Program / Aktiviti	Projek	Setia	Sub Setia	CP	Kod Akaun	Pembayar	Debit (RM)	Kredit (RM)
1	Aset	021000 02100101	G006						A1432101	021000 02100101	600000.00	0.00
2	Susut Nilai Terkumpul	021000 02100101	G006						A3132101	021000 02100101	0.00	4000.00

Langkah	Tindakan	Catatan
1	Klik ikon untuk menyimpan rekod Aset.	

17. Skrin Penyedia iSPEKS dipaparkan.

Bil.	Perihal	Dipertanggung	Vot / Dana	Program / Aktiviti	Projek	Setia	Sub Setia	CP	Kod Akaun	Pembayar	Debit (RM)	Kredit (RM)
1	Aset	021000 02100101	G006						A1736101	021000 02100101	596000.00	0.00
2	Susut Nilai Terkumpul	021000 02100101	G006						A3132101	021000 02100101	4000.00	0.00
3	Aset	021000 02100101	G006						A1432101	021000 02100101	0.00	600000.00
Jumlah											600000.00	600000.00

Langkah	Tindakan	Catatan
1	Maklumat baru Aset akan dipaparkan diruangan Maklumat Terperinci.	

18. Skrin Penyedia iSPEKS dipaparkan.

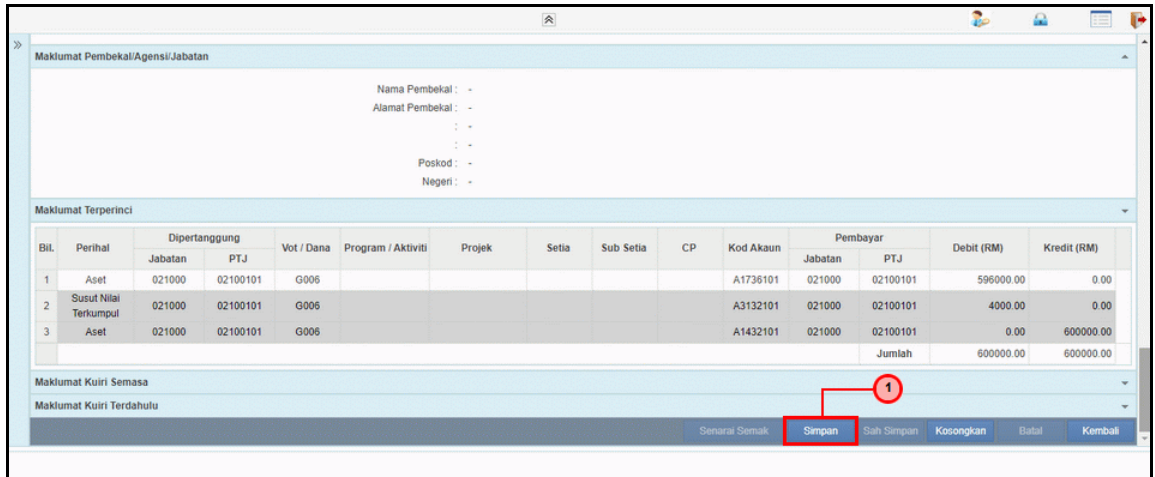

Langkah	Tindakan	Catatan
1	Klik butang .	

19. Skrin Penyedia iSPEKS dipaparkan.

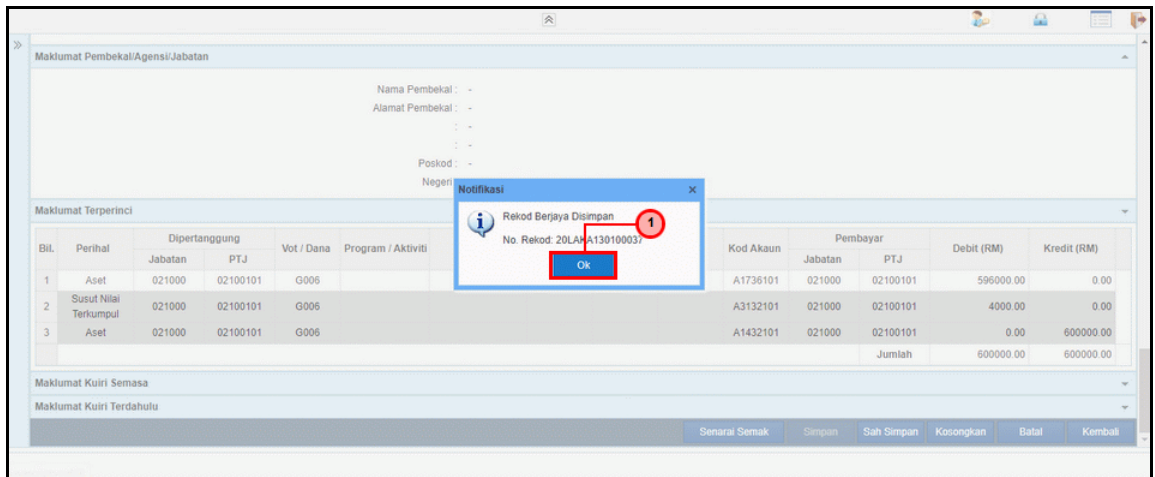

Langkah	Tindakan	Catatan
1	Rekod berjaya disimpan. Klik butang .	

20. Skrin Penyedia iSPEKS dipaparkan.

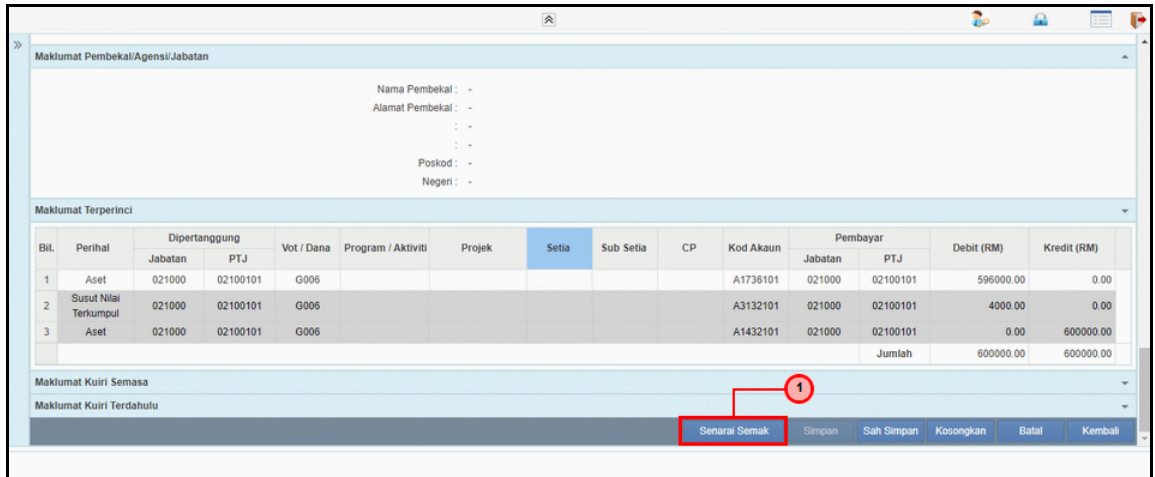

Langkah	Tindakan	Catatan
1	Klik butang Senarai Semak .	

21. Skrin Penyedia iSPEKS dipaparkan.

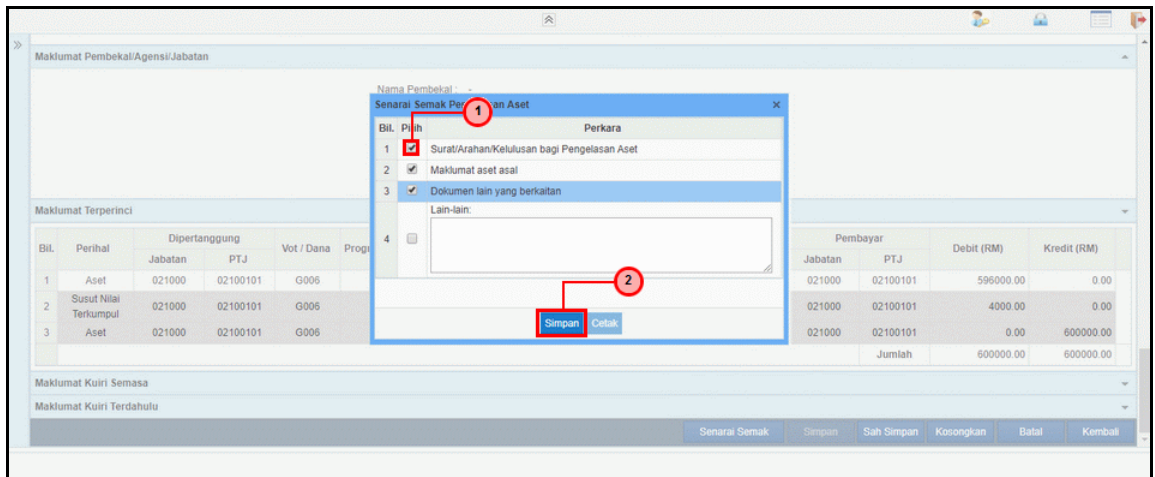

Langkah	Tindakan	Catatan
1	Tandakan <input checked="" type="checkbox"/> pada perkara yang berkaitan.	
2	Klik butang Simpan .	

22. Skrin Penyedia iSPEKS dipaparkan.

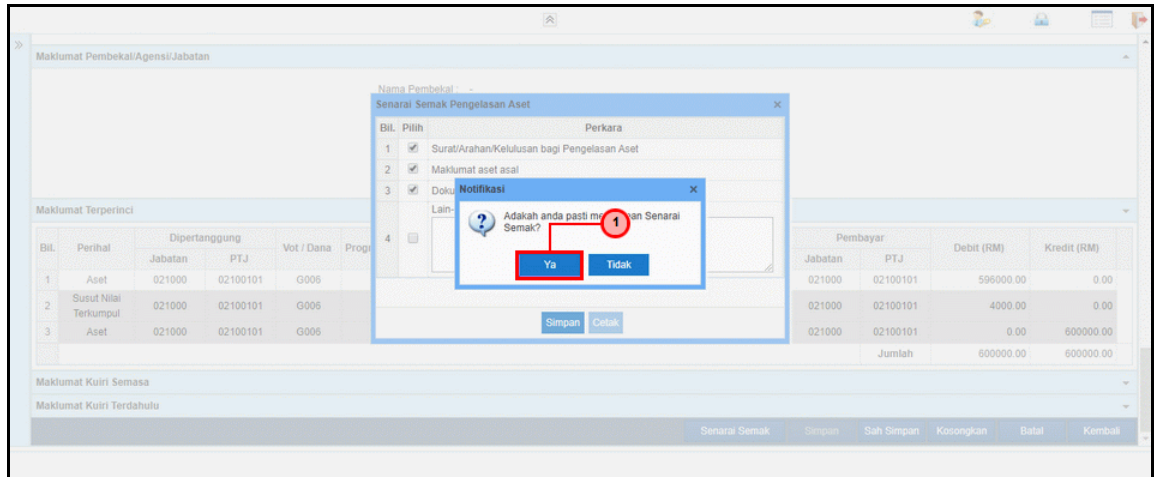

Langkah	Tindakan	Catatan
1	Klik butang Ya .	

23. Skrin Penyedia iSPEKS dipaparkan.

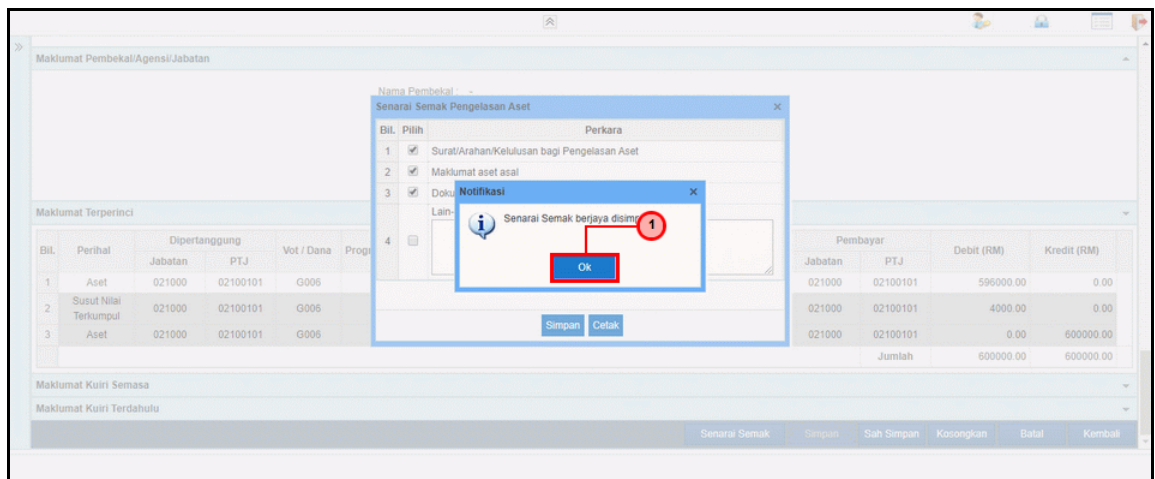

Langkah	Tindakan	Catatan
1	Senarai Semak berjaya disimpan. Klik butang Ok .	

24. Skrin Penyedia iSPEKS dipaparkan.

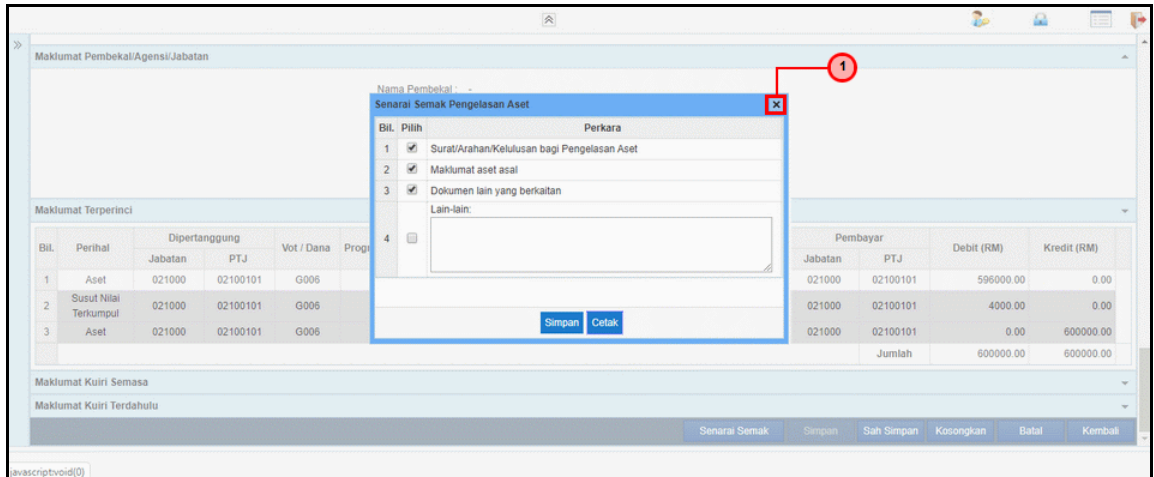

Langkah	Tindakan	Catatan
1	Klik ikon untuk menutup skrin Senarai Semak.	

25. Skrin Penyedia iSPEKS dipaparkan.

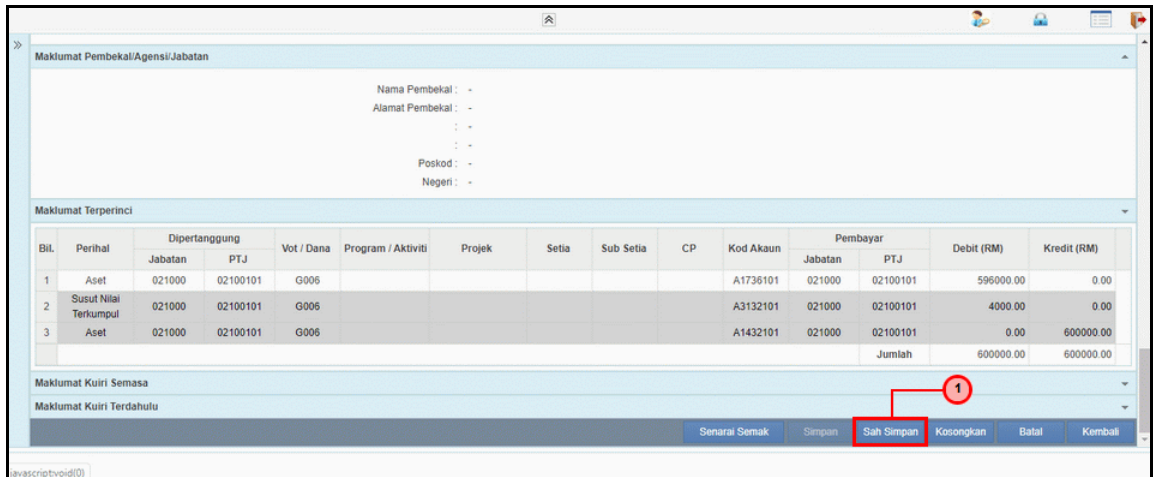

Langkah	Tindakan	Catatan
1	Klik butang .	

26. Skrin Penyedia iSPEKS dipaparkan.

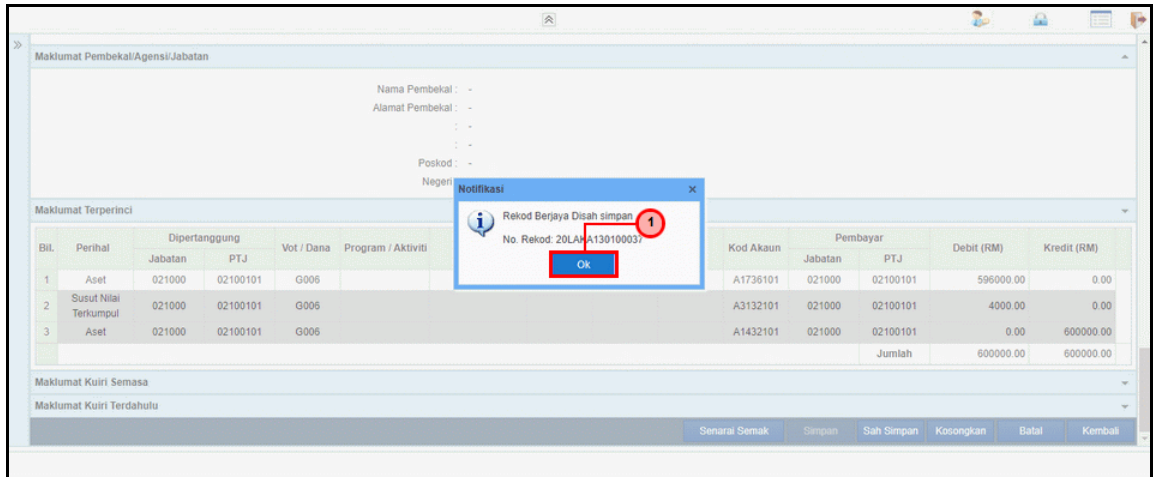

Langkah	Tindakan	Catatan
1	Rekod berjaya disah simpan. Klik butang  .	

27. Skrin Penyedia iSPEKS dipaparkan.

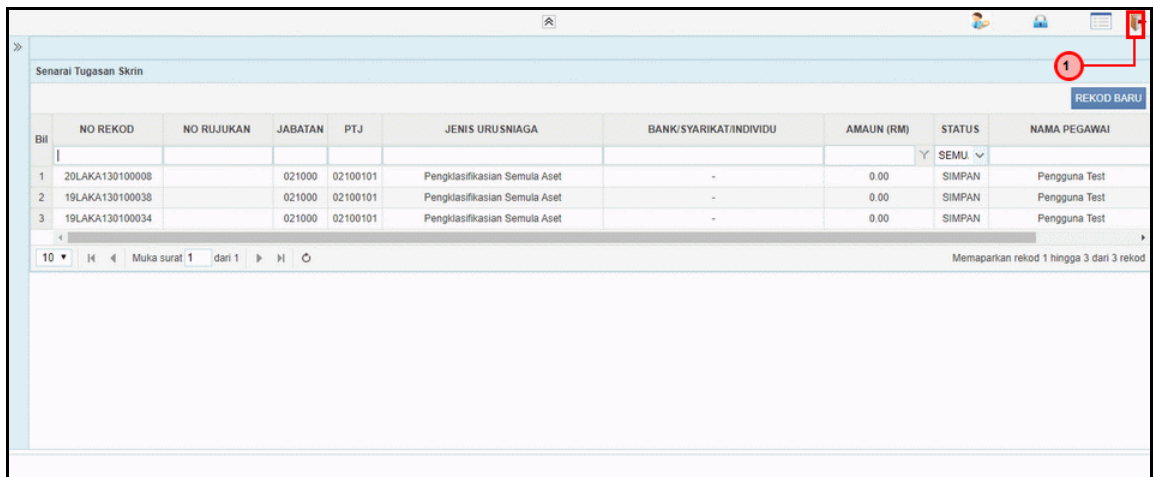

Langkah	Tindakan	Catatan
1	Klik ikon  untuk Log Keluar.	

2.2 Skrin Penyemak

1. Skrin **iSPEKS Login** dipaparkan.



Langkah	Tindakan	Catatan
1	Pada medan Nombor Kad Pengenalan, masukkan data yang berkenaan.	
2	Pada medan Kata Laluan, masukkan data yang berkenaan.	
3	Klik butang  .	

2. Skrin Penyemak iSPEKS dipaparkan.

Bil	MODUL	PROSES SUB MODUL	SAH SIMPAN	SEMAK	SEMAK 2	SAH	SOKONG	LULUS 1	LULUS 2	KUIRI
1		Cadangan Projek Baru	-	-	-	-	-	-	-	-
2	BAJET	Kelulusan Projek Baru	-	-	-	-	-	-	-	-
3		Cadangan Projek Sambungan	-	-	-	-	-	-	-	-
4		Kelulusan Projek Sambungan	-	-	-	-	-	-	-	-
5		Daftar Maklumat Kontrak	-	-	-	-	-	-	-	-
6		Perubahan Harga Dan Tempoh Kontrak	-	-	2	-	-	-	-	-
7		Selenggara Maklumat Kontrak	-	-	-	-	-	-	-	-
8		Selenggara Maklumat Sub Kontraktor	-	-	-	-	-	-	-	-
9		Jana Bayaran Berjadual	-	-	-	-	-	-	-	-
10		Pindaan Bayaran Berjadual	-	-	-	-	-	-	-	-
11		Pengurusan Kontrak (COM)	Daftar Tanggungan Kontrak	-	-	-	-	-	-	-
12			Pesanan Tempatan	-	-	-	-	-	-	-

3. Skrin Penyemak iSPEKS dipaparkan.

Bil	NO REKOD	NO RUJUKAN	JABATAN	PTJ	JENIS URUSNIAGA	BANK/SYARIKAT/INDIVIDU	AMAUN (RM)	STATUS	NAMA PEGAWAI
133					Pengkategorian Aset Dengan Kontrak-Hartanah Pelaburan-Bangunan				
134					Pendaftaran Aset Dengan Kontrak-Hartanah Pelaburan-Tanah				
135					Pendaftaran Aset Dengan Kontrak-Aset Tak Kelara				
136					Penyataan Aset				
137					Pengasingan Aset				
138					Pengkategorian Semula Aset				
139					Penjelasan Aset				
140					Penilaian Semula Aset				
...					Senarai Pendaftaran				

Langkah	Tindakan	Catatan
1	Dwikklik pada tugas Pengklasifikasian Semula Aset di ruangan Semak.	
2	Dwikklik pada No Rekod yang berkenaan.	

4. Skrin Penyemak iSPEKS dipaparkan.

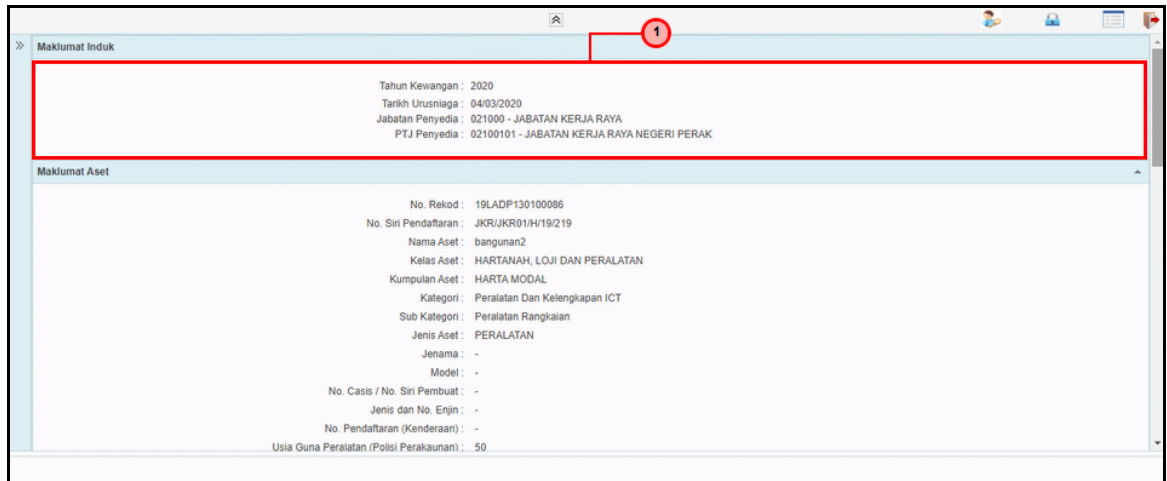

Langkah	Tindakan	Catatan
1	Semak maklumat yang dipaparkan pada panel Maklumat Induk.	

5. Skrin Penyemak iSPEKS dipaparkan.

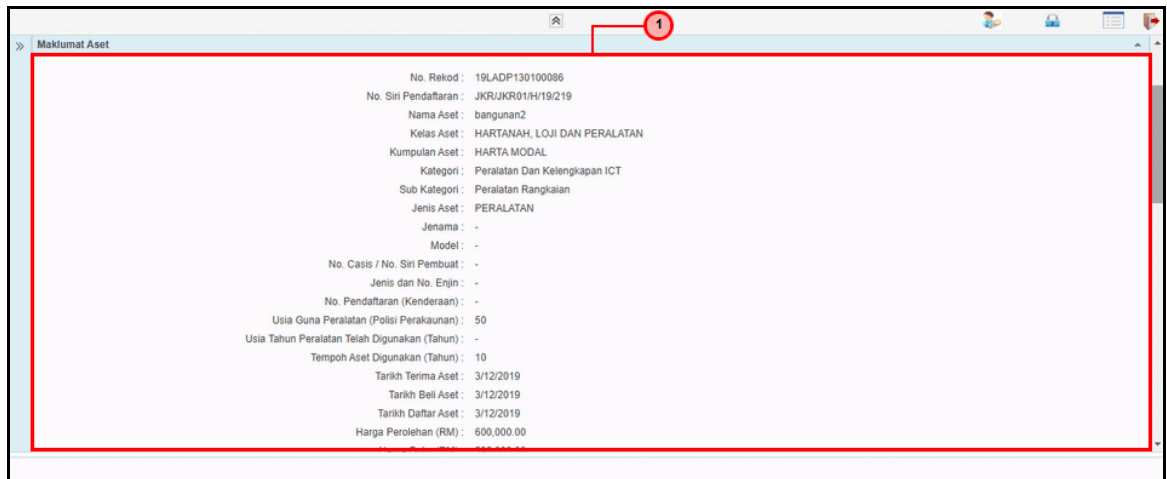

Langkah	Tindakan	Catatan
1	Semak maklumat yang dipaparkan pada panel Maklumat Aset.	

6. Skrin Penyemak iSPEKS dipaparkan.

The screenshot shows the 'Maklumat Lokasi Penempatan' panel with the following details: Lokasi Penempatan: JKR DAERAH BATANG PADANG, Pegawai Penempatan: ABU BAKAR BIN MOHAMED SAID, Jawatan: LAIN-LAIN GRED, No Telefon: -, Email: -. Below it is the 'Maklumat Pembekal/Agensi/Jabatan' panel with fields for Nama Pembekal, Alamat Pembekal, Poskod, and Negeri. A second panel, 'Maklumat Terperinci', shows details for Jabatan Dipertanggung, PTJ Dipertanggung, and Program / Aktiviti, along with dropdown menus for CP, Kod Akaun, and PTJ Pembayar.

Langkah	Tindakan	Catatan
1	Semak maklumat yang dipaparkan pada panel Maklumat Lokasi Penempatan.	
2	Semak maklumat yang dipaparkan pada panel Maklumat Pembekal/ Agensi/ Jabatan.	

7. Skrin Penyemak iSPEKS dipaparkan.

The screenshot shows the 'Maklumat Terperinci' panel. It includes fields for Jabatan Dipertanggung, PTJ Dipertanggung, and Program / Aktiviti. Below these is a table with columns: Bil., Perihal, Dipertanggung (Jabatan, PTJ), Tot / Dana, Program / Aktiviti, Projek, Setia, Sub Setia, CP, Kod Akaun, Pembayar (Jabatan, PTJ), Debit (RM), and Kredit (RM). The table contains three rows of data and a total row. Below the table are sections for 'Maklumat Kuiri Semasa' and 'Maklumat Kuiri Terdahulu'.

Langkah	Tindakan	Catatan
1	Semak maklumat yang dipaparkan pada panel Maklumat Terperinci.	

8. Skrin Penyemak iSPEKS dipaparkan.

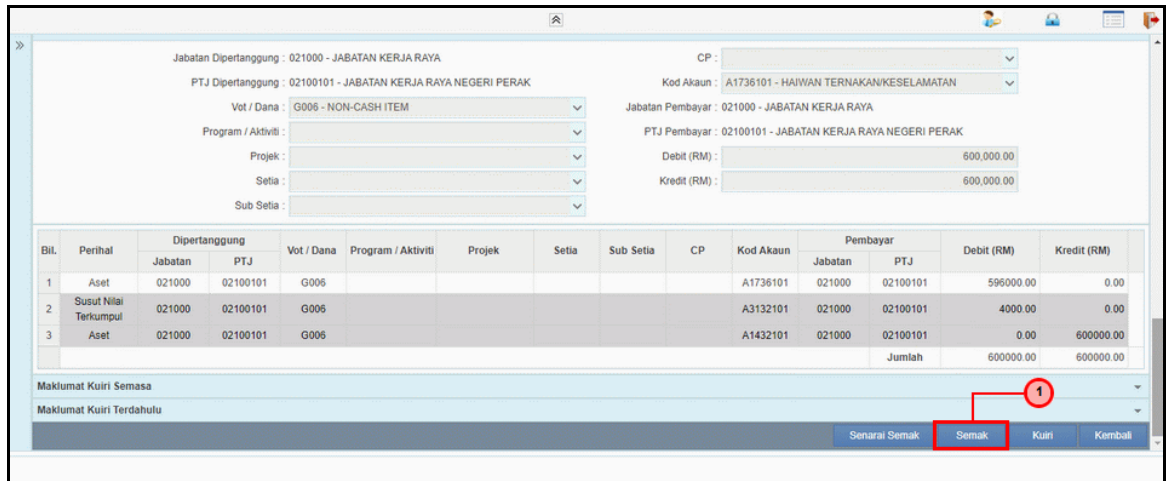

Langkah	Tindakan	Catatan
1	Klik butang Semak .	

9. Skrin Penyemak iSPEKS dipaparkan.

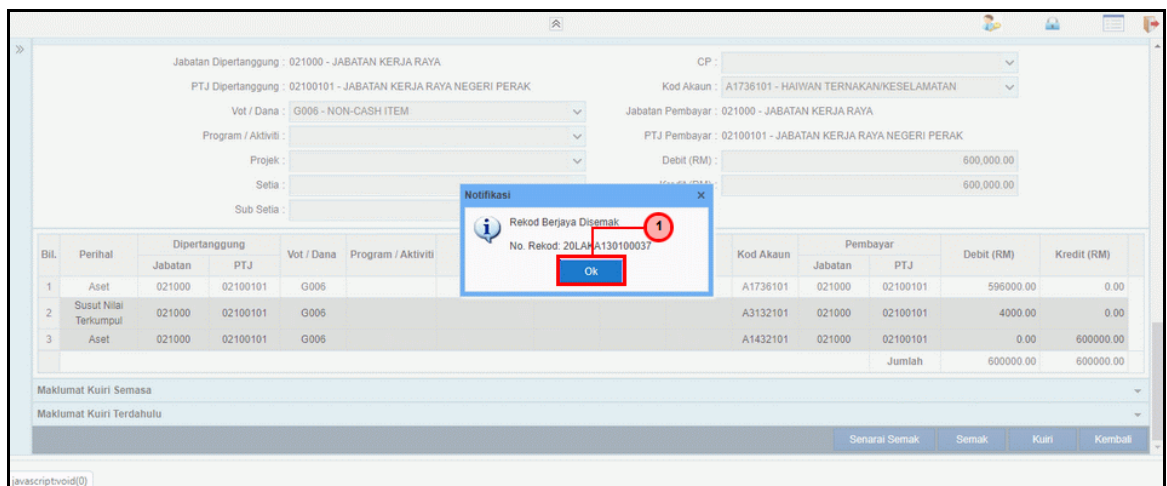

Langkah	Tindakan	Catatan
1	Rekod berjaya disemak. Klik butang Ok .	

10. Skrin Penyemak iSPEKS dipaparkan.

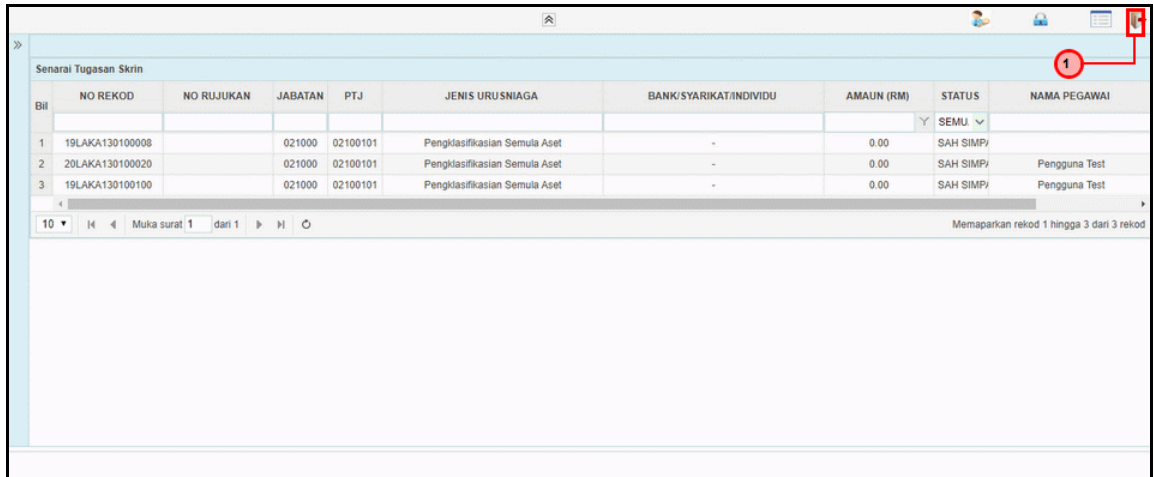

Langkah	Tindakan	Catatan
1	Klik ikon  untuk Log Keluar.	

2.3 Skrin Pengesah

1. Skrin **iSPEKS Login** dipaparkan.



Langkah	Tindakan	Catatan
1	Pada medan Nombor Kad Pengenalan, masukkan data yang berkenaan.	
2	Pada medan Kata Laluan, masukkan data yang berkenaan.	
3	Klik butang  .	

2. Skrin Pengesah iSPEKS dipaparkan.

BII	MODUL	PROSES SUB MODUL	SAH SIMPAN	SEMAK	SEMAK 2	SAH	SOKONG	LULUS 1	LULUS 2	KUIRI
1	BAJET	Cadangan Projek Baru	-	-	-	-	-	-	-	-
2		Kelulusan Projek Baru	-	-	-	-	-	-	-	-
3		Cadangan Projek Sambungan	-	-	-	-	-	-	-	-
4		Kelulusan Projek Sambungan	-	-	-	-	-	-	-	-
5		Daftar Maklumat Kontrak	-	-	-	-	-	-	-	-
6		Perubahan Harga Dan Tempoh Kontrak	-	-	2	-	-	-	-	-
7		Selenggara Maklumat Kontrak	-	-	-	-	-	-	-	-
8		Selenggara Maklumat Sub Kontraktor	-	-	-	-	-	-	-	-
9		Jana Bayaran Berjadual	-	-	-	-	-	-	-	-
10		Pindaan Bayaran Berjadual	-	-	-	-	-	-	-	-
11		Pengurusan Kontrak (COM)	Daftar Tanggungan Kontrak	-	-	-	-	-	-	-
12			Pesanan Tempatan	-	-	-	-	-	-	-

3. Skrin Pengesah iSPEKS dipaparkan.

BII	MODUL	PROSES SUB MODUL	SAH SIMPAN	SEMAK	SEMAK 2	SAH	SOKONG	LULUS 1	LULUS 2	KUIRI
1	BAJET	Pindaan Maklumat Projek	-	-	-	-	-	-	-	-
2		Waran Perjawatan	-	-	-	-	-	-	-	-
3		Daftar Maklumat Kontrak	-	-	-	-	-	-	-	-
4		Perubahan Harga Dan Tempoh Kontrak	-	-	-	-	-	-	-	-
5		Selenggara Maklumat Kontrak	-	-	-	-	-	-	-	-
6		Selenggara Maklumat Sub Kontraktor	-	-	-	-	-	-	-	-
7		Jana Bayaran Berjadual	-	-	-	-	-	-	-	-
8		Pindaan Bayaran Berjadual	-	-	-	-	-	-	-	-
9		Pengurusan Kontrak (COM)	Daftar Tanggungan Kontrak	-	-	-	1	-	-	-
10			Pesanan Tempatan	-	-	-	7	-	-	-
11			Arahan Bayaran	-	-	-	14	-	-	-
12			Baucar Jurnal Pelarasan PTJ	-	-	-	0	-	-	-

Langkah	Tindakan	Catatan
1	Klik ikon »» untuk paparan Menu.	

4. Skrin Pengesah iSPEKS dipaparkan.

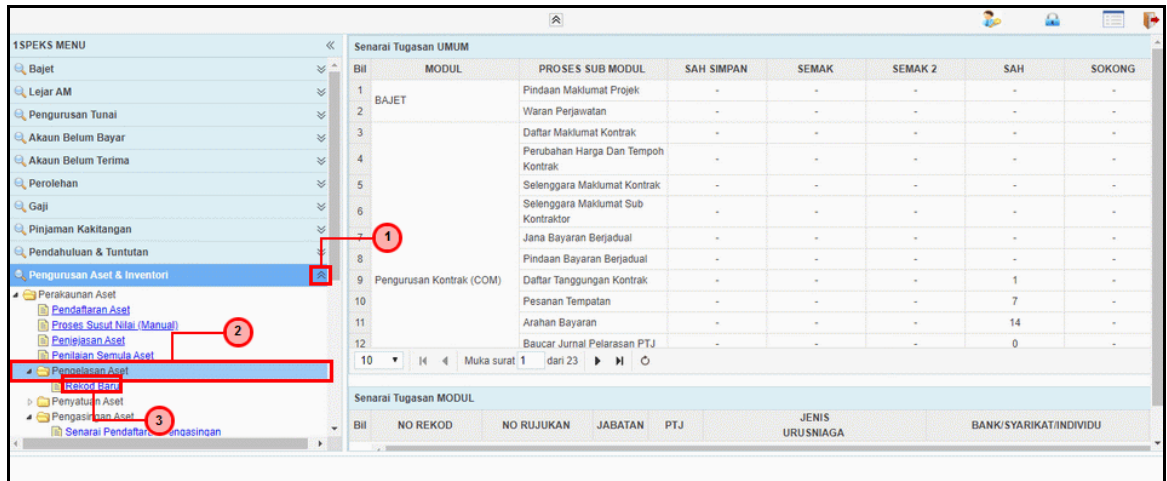

Langkah	Tindakan	Catatan
1	Klik menu Pengurusan Aset & Inventori.	
2	Klik menu Pengelasan Aset.	
3	Klik menu REKODBARU.	

5. Skrin Pengesah iSPEKS dipaparkan.

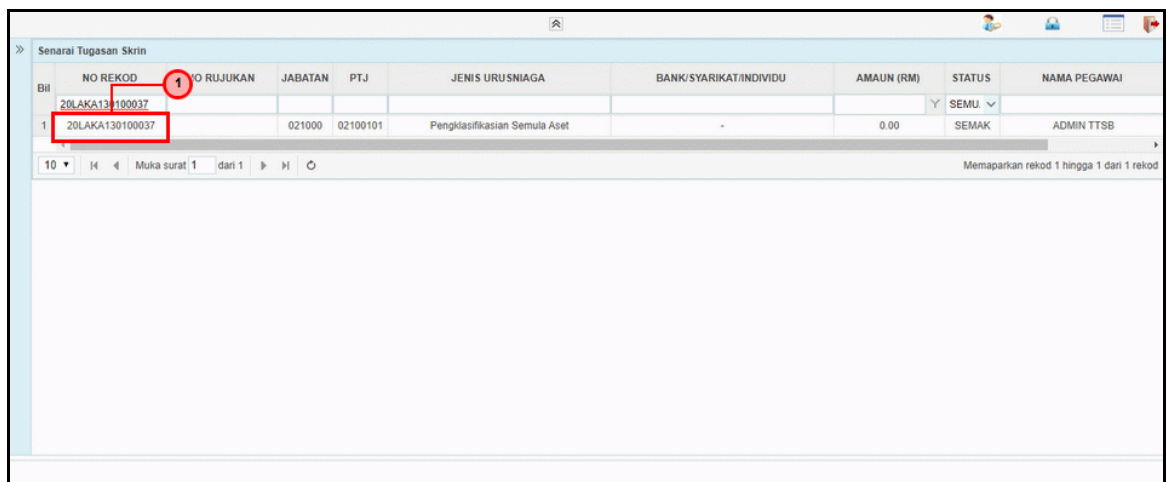

Langkah	Tindakan	Catatan
1	Rekod akan dipaparkan pada panel Senarai Tugas Skrin. Dwiklik pada rekod yang hendak disahkan.	

6. Skrin Pengesah iSPEKS dipaparkan.

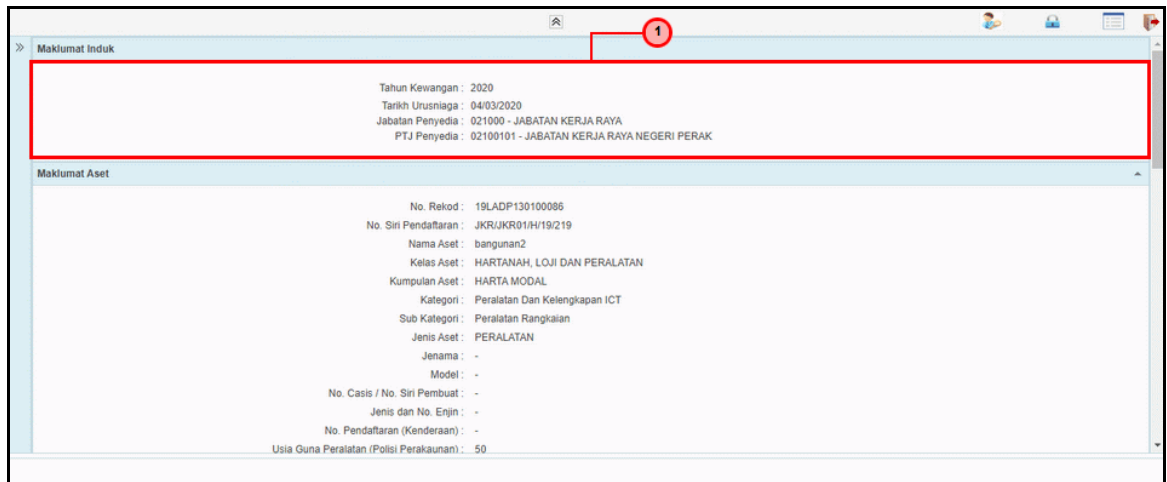

Langkah	Tindakan	Catatan
1	Semak maklumat yang dipaparkan pada panel Maklumat Induk.	

7. Skrin Pengesah iSPEKS dipaparkan.

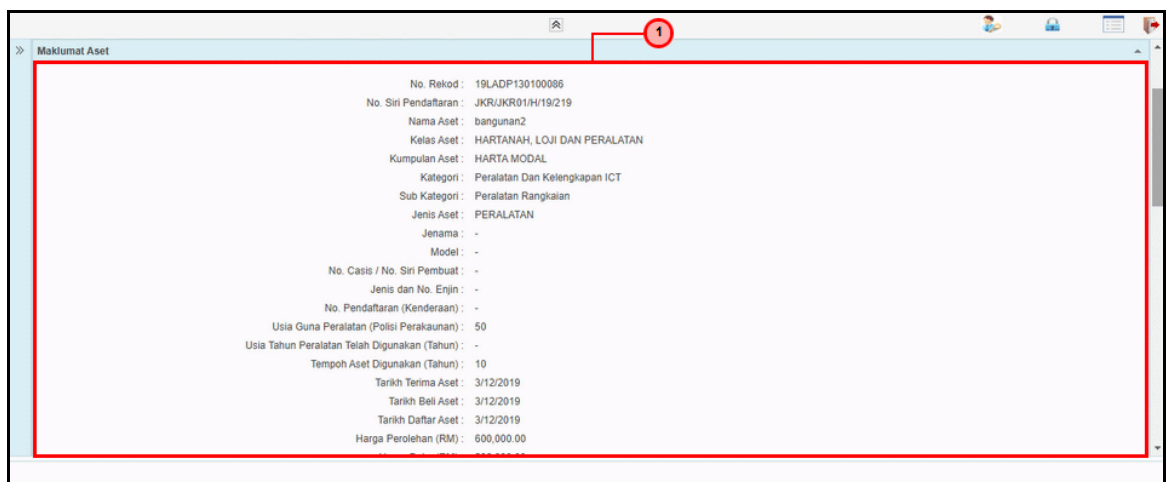

Langkah	Tindakan	Catatan
1	Semak maklumat yang dipaparkan pada panel Maklumat Aset.	

8. Skrin Pengesah iSPEKS dipaparkan.

Maklumat Lokasi Penempatan

Lokasi Penempatan : JKR DAERAH BATANG PADANG
 Pegawai Penempatan : ABU BAKAR BIN MOHAMED SAID
 Jawatan : LAIN-LAIN GRED
 No Telefon : -
 Email : -

Maklumat Pembekal/Agensi/Jabatan

Nama Pembekal : -
 Alamat Pembekal : -
 : -
 : -
 Poskod : -
 Negeri : -

Maklumat Terperinci

Jabatan Dipertanggung : 021000 - JABATAN KERJA RAYA CP :
 PTJ Dipertanggung : 02100101 - JABATAN KERJA RAYA NEGERI PERAK Kod Akaun : A1736101 - HAIWAN TERNAKAN/KESELAMATAN
 Vot / Dana : G006 - NON-CASH ITEM Jabatan Pembayar : 021000 - JABATAN KERJA RAYA
 Program / Aktiviti : PTJ Pembayar : 02100101 - JABATAN KERJA RAYA NEGERI PERAK

Langkah	Tindakan	Catatan
1	Semak maklumat yang dipaparkan pada panel Maklumat Lokasi Penempatan.	
2	Semak maklumat yang dipaparkan pada panel Maklumat Pembekal/ Agensi/ Jabatan.	

9. Skrin Pengesah iSPEKS dipaparkan.

Maklumat Terperinci

Jabatan Dipertanggung : 021000 - JABATAN KERJA RAYA CP :
 PTJ Dipertanggung : 02100101 - JABATAN KERJA RAYA NEGERI PERAK Kod Akaun : A1736101 - HAIWAN TERNAKAN/KESELAMATAN
 Vot / Dana : G006 - NON-CASH ITEM Jabatan Pembayar : 021000 - JABATAN KERJA RAYA
 Program / Aktiviti : PTJ Pembayar : 02100101 - JABATAN KERJA RAYA NEGERI PERAK
 Projek : Debit (RM) : 600,000.00
 Setia : Kredit (RM) : 600,000.00
 Sub Setia :

Bil.	Perihal	Dipertanggung		Vot / Dana	Program / Aktiviti	Projek	Setia	Sub Setia	CP	Kod Akaun	Pembayar		Debit (RM)	Kredit (RM)
		Jabatan	PTJ								Jabatan	PTJ		
1	Aset	021000	02100101	G006						A1736101	021000	02100101	596000.00	0.00
2	Susut Nilai Terkumpul	021000	02100101	G006						A3132101	021000	02100101	4000.00	0.00
3	Aset	021000	02100101	G006						A1432101	021000	02100101	0.00	600000.00
												Jumlah	600000.00	600000.00

Maklumat Kuiri Semasa
 Maklumat Kuiri Terdahulu

Langkah	Tindakan	Catatan
1	Semak maklumat yang dipaparkan pada panel Maklumat Terperinci.	

10. Skrin Pengesah iSPEKS dipaparkan.



Langkah	Tindakan	Catatan
1	Klik butang Sah .	

11. Skrin Pengesah iSPEKS dipaparkan.

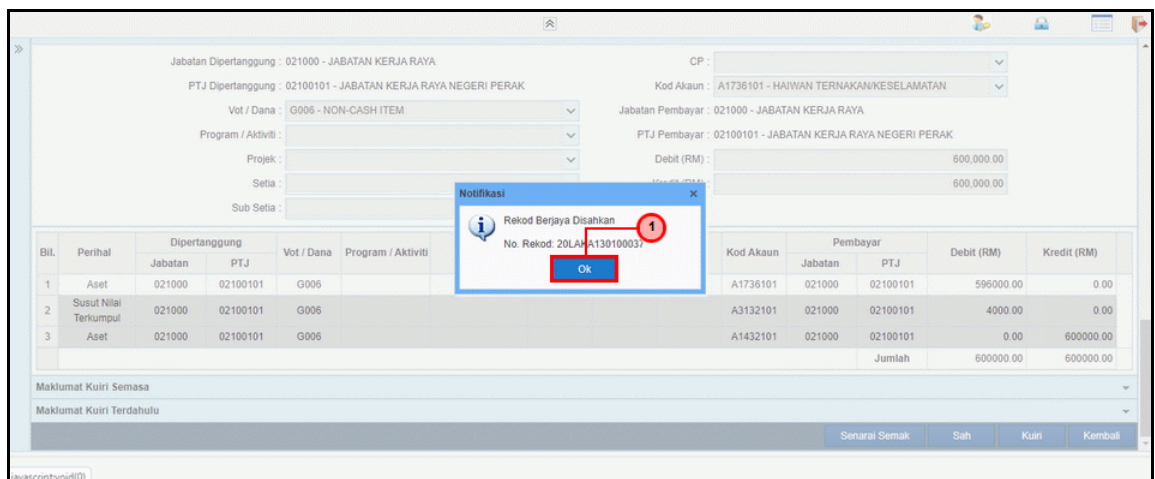

Langkah	Tindakan	Catatan
1	Rekod berjaya disahkan. Klik butang Ok .	

12. Skrin Pengesah iSPEKS dipaparkan.

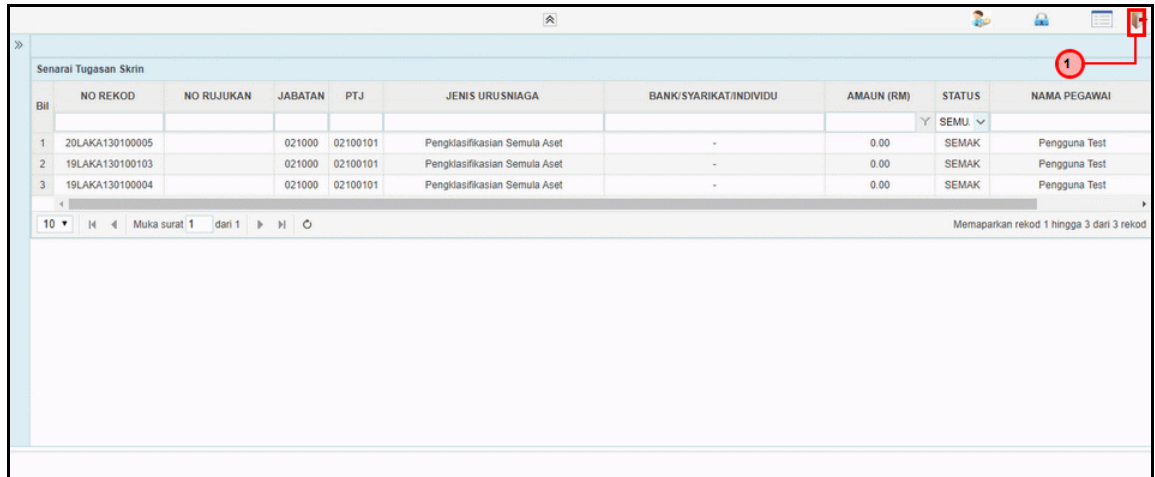

Langkah	Tindakan	Catatan
1	Klik ikon  untuk Log Keluar.	

2.4 Skrin Pelulus

1. Skrin **iSPEKS Login** dipaparkan.



Langkah	Tindakan	Catatan
1	Pada medan Nombor Kad Pengenalan, masukkan data yang berkenaan.	
2	Pada medan Kata Laluan, masukkan data yang berkenaan.	
3	Klik butang  .	

2. Skrin Pelulus iSPEKS dipaparkan.

Bil	MODUL	PROSES SUB MODUL	SAH SIMPAN	SEMAK	SEMAK 2	SAH	SOKONG	LULUS 1	LULUS 2	KUIRI
1		Cadangan Projek Baru	-	-	-	-	-	-	-	-
2	BAJET	Kelulusan Projek Baru	-	-	-	-	-	-	-	-
3		Cadangan Projek Sambungan	-	-	-	-	-	-	-	-
4		Kelulusan Projek Sambungan	-	-	-	-	-	-	-	-
5		Daftar Maklumat Kontrak	-	-	-	-	-	-	-	-
6		Perubahan Harga Dan Tempoh Kontrak	-	-	-	-	-	1	-	-
7		Selenggara Maklumat Kontrak	-	-	-	-	-	-	-	-
8		Selenggara Maklumat Sub Kontraktor	-	-	-	-	-	10	-	-
9		Jana Bayaran Berjadual	-	-	-	-	-	-	-	-
10		Pindaan Bayaran Berjadual	-	-	-	-	-	-	-	-
11	Pengurusan Kontrak (COM)	Daftar Tanggungan Kontrak	-	-	-	1	-	1	-	-
12		Pesanan Tempatan	-	-	-	-	-	6	-	-

3. Skrin Pelulus iSPEKS dipaparkan.

Bil	NO REKOD	NO RUJUKAN	JABATAN	PTJ	JENIS URUSNIAGA	BANK/SYARIKAT/INDIVIDU	AMAUN (RM)	STATUS	NAMA PEGAWAI
133					Pengklasifikasian Semula Aset		2		
134					Pengklasifikasian Semula Aset		2		
135					Pengklasifikasian Semula Aset		6		
136					Pengklasifikasian Semula Aset		4		
137					Pengklasifikasian Semula Aset		1		
138					Pengklasifikasian Semula Aset		2		
139					Pengklasifikasian Semula Aset		11		
140					Pengklasifikasian Semula Aset		10		

Langkah	Tindakan	Catatan
1	Dwikklik pada tugas Pengklasifikasian Semula Aset di ruangan Lulus.	
2	Dwikklik pada No Rekod yang berkenaan.	

4. Skrin Pelulus iSPEKS dipaparkan.

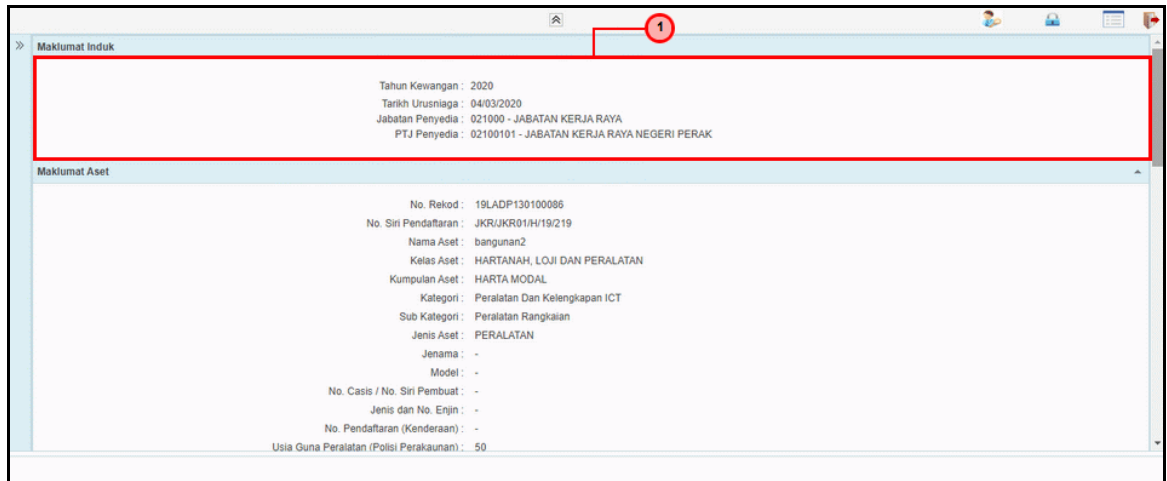

Langkah	Tindakan	Catatan
1	Semak maklumat yang dipaparkan pada panel Maklumat Induk.	

5. Skrin Pelulus iSPEKS dipaparkan.

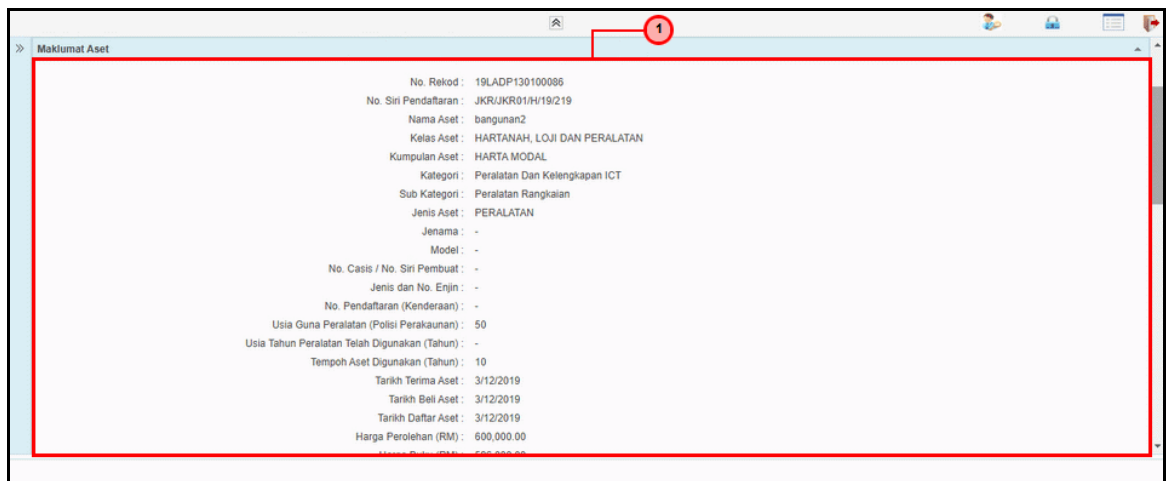

Langkah	Tindakan	Catatan
1	Semak maklumat yang dipaparkan pada panel Maklumat Aset.	

6. Skrin Pelulus iSPEKS dipaparkan.

Maklumat Lokasi Penempatan

Lokasi Penempatan : JKR DAERAH BATANG PADANG
 Pegawai Penempatan : ABU BAKAR BIN MOHAMED SAID
 Jawatan : LAIN-LAIN GREED
 No Telefon : -
 Email : -

Maklumat Pembekal/Agensi/Jabatan

Nama Pembekal : -
 Alamat Pembekal : -
 : -
 : -
 Poskod : -
 Negeri : -

Maklumat Terperinci

Jabatan Dipertanggung : 021000 - JABATAN KERJA RAYA CP :
 PTJ Dipertanggung : 02100101 - JABATAN KERJA RAYA NEGERI PERAK Kod Akaun : A1736101 - HAIWAN TERNAKAN/KESELAMATAN
 Vot / Dana : G006 - NON-CASH ITEM Jabatan Pembayar : 021000 - JABATAN KERJA RAYA
 Program / Aktiviti : PTJ Pembayar : 02100101 - JABATAN KERJA RAYA NEGERI PERAK

Langkah	Tindakan	Catatan
1	Semak maklumat yang dipaparkan pada panel Maklumat Lokasi Penempatan.	
2	Semak maklumat yang dipaparkan pada panel Maklumat Pembekal/ Agensi/ Jabatan.	

7. Skrin Pelulus iSPEKS dipaparkan.

Maklumat Terperinci

Jabatan Dipertanggung : 021000 - JABATAN KERJA RAYA CP :
 PTJ Dipertanggung : 02100101 - JABATAN KERJA RAYA NEGERI PERAK Kod Akaun : A1736101 - HAIWAN TERNAKAN/KESELAMATAN
 Vot / Dana : G006 - NON-CASH ITEM Jabatan Pembayar : 021000 - JABATAN KERJA RAYA
 Program / Aktiviti : PTJ Pembayar : 02100101 - JABATAN KERJA RAYA NEGERI PERAK
 Projek : Debit (RM) : 600,000.00
 Setia : Kredit (RM) : 600,000.00
 Sub Setia :

Bil.	Perihal	Dipertanggung		Vot / Dana	Program / Aktiviti	Projek	Setia	Sub Setia	CP	Kod Akaun	Pembayar		Debit (RM)	Kredit (RM)
		Jabatan	PTJ								Jabatan	PTJ		
1	Aset	021000	02100101	G006						A1736101	021000	02100101	596000.00	0.00
2	Susut Nilai Terkumpul	021000	02100101	G006						A3132101	021000	02100101	4000.00	0.00
3	Aset	021000	02100101	G006						A1432101	021000	02100101	0.00	600000.00
												Jumlah	600000.00	600000.00

Maklumat Kuiri Semasa
 Maklumat Kuiri Terdahulu

Langkah	Tindakan	Catatan
1	Semak maklumat yang dipaparkan pada panel Maklumat Terperinci.	

8. Skrin Pelulus iSPEKS dipaparkan.

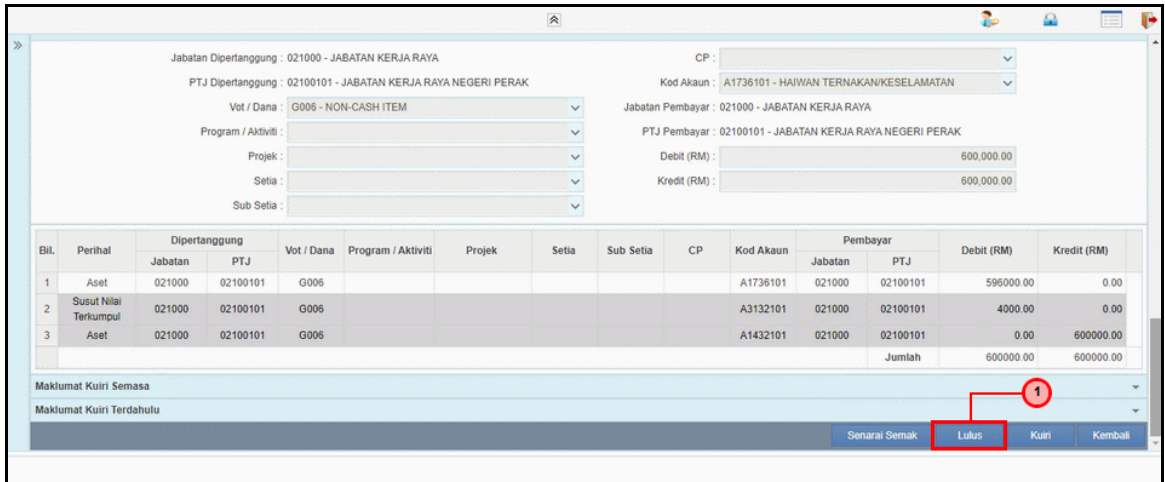

Langkah	Tindakan	Catatan
1	Klik butang Lulus .	

9. Skrin Pelulus iSPEKS dipaparkan.

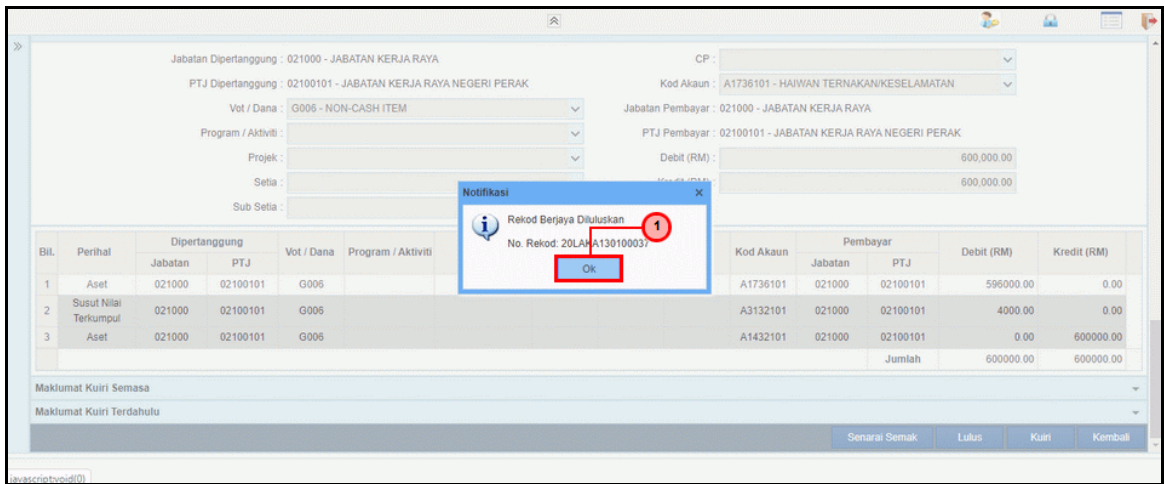

Langkah	Tindakan	Catatan
1	Rekod berjaya diluluskan. Klik butang Ok .	

10. Skrin Pelulus iSPEKS dipaparkan.

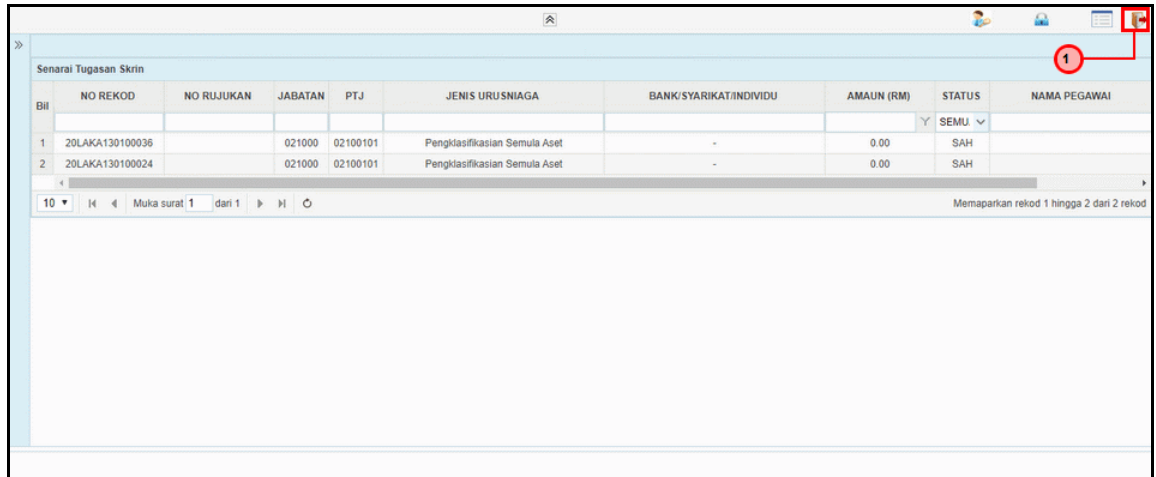

Langkah	Tindakan	Catatan
1	Klik ikon  untuk Log Keluar.	